

## GUIDE DE CHOIX EXPRESS

Composez, avec votre installateur électricien, la solution adaptée à vos besoins !

Choisissez votre platine de rue extérieure

1



**JKDV**  
Platine de rue rue, EN SAILLIE, résistante au vandalisme

OU



**JKDVF**  
Platine de rue, ENCASTRÉE, résistante au vandalisme

Choisissez votre moniteur intérieur

2



**JK1MED**  
Moniteur couleur, grand angle 170° et zoom, AVEC MÉMOIRES D'IMAGES

OU



**JK1MD**  
Moniteur couleur, grand angle 170° et zoom

Bon à savoir, utile à prévoir...

Vous pouvez optimiser votre système de sécurité avec des produits complémentaires. Prévoyez-les dès maintenant...

Un moniteur vidéo supplémentaire ?



**JK1HD**

Un support de bureau pour votre moniteur ?

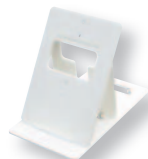

**MCWSA**

Un poste audio supplémentaire ?



**JK1SD**

Un support de bureau pour votre poste audio ?



**MCWS1**



INTERFACE POUR PC ET TELEPHONE

JKWIP  
JKTLI

### « CONTRÔLEZ VOTRE PORTIER... »

Gérez votre portier depuis un PC ou un téléphone, chez vous ou à distance. Identifiez, dialoguez et ouvrez à vos visiteurs en utilisant les fonctions de votre poste intérieur sur votre ordinateur ou votre téléphone.

#### Depuis votre PC

##### JKWIP

- Messages d'alerte de visite par e-mails, jusqu'à 10 adresses mails possibles
- 4 entrées pour détecteurs externes (gaz, feu, alarme...)
- Mémoire d'images intégrée ; enregistrement automatique des visiteurs
- Non compatible Mac OS

#### Depuis votre téléphone

##### JKTLI

- Synthèse vocale pour platine de rue et téléphone
- Appel sur poste téléphonique sans surcoût
- Renvoi vers numéro extérieur ou GSM (avec coût de communication)



Cachet de l'entreprise

De nombreuses options existent (clavier codé, platine avec synthèse vocale, interface pour téléphone...), n'hésitez pas à demander conseil à votre électricien.

**AIPHONE**  
Fournisseur de bien-être

# AIPHONE JK. Portier Vidéo Couleur



Vision grand angle 170° !

MONITOR

Taille réelle

TALK

OFF

## LE PORTIER VIDÉO : UN CHOIX IDÉAL SOUS TOUS LES ANGLES !

Vous souhaitez sécuriser l'accès de votre logement par l'acquisition d'un portier vidéo ?  
Excellente idée.

Voici quelques conseils pour être sûr de faire le bon choix.



### Côté Sécurité

Grâce au **portier vidéo couleur**, identifiez instantanément votre visiteur sur l'écran sans être vu. Vous gardez toute la liberté de ne pas répondre, d'ouvrir ou non la porte.

Le portier vidéo est un excellent moyen pour **filtrer ses visiteurs**. Avec notre portier à **vision grand angle**, il est impossible de se dissimuler à la caméra. Grâce à sa fonction « **zoom** », aucun détail ne vous échappera.

### Côté Confort

Grâce à sa fonction « **mains libres** », appuyez sur le bouton « TALK » et conversez librement avec votre visiteur, même les mains occupées. De plus, la **mémoire d'appels** vous permet même de vérifier si un visiteur est venu pendant votre absence en appuyant sur le bouton.

### Côté Pratique

Notre portier vidéo se compose de trois parties distinctes :

- **la platine extérieure**, qui comprend caméra et bouton d'appel. Elle peut être encastrée ou posée en saillie.
- **le ou les postes intérieurs** qui commandent, à distance, l'ouverture de la porte et peuvent être disposés dans différentes pièces de l'habitation (idéal pour les maisons ou villas à plusieurs étages). Dans le cas de plusieurs postes intérieurs, il y a la fonction d'intercommunication entre ces postes.
- **une serrure** équipée d'une gâche électrique.

## LA VISION PANORAMIQUE S'OFFRE ENFIN À VOUS !



### • Vision grand angle 170°

JK est équipé d'une caméra à vision panoramique, 2 fois plus grande qu'un portier vidéo traditionnel. Visualisez vos visiteurs quelles que soient leurs tailles ou leurs positions.



### • Avec mémoire d'images

Enregistrez les images des visiteurs automatiquement, même en votre absence.

JK 1 MED  
uniquement

### • Modes zoom et plein écran

Pour voir les détails, passez en mode Zoom et parcourez l'image selon les 9 zones.

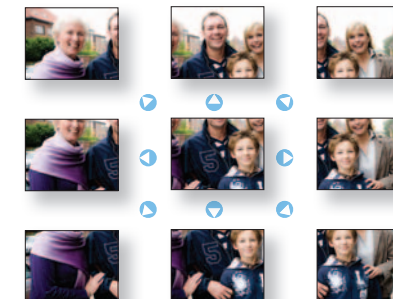

### • Luminosité réglable



De jour comme de nuit, réglez la luminosité de votre écran pour une meilleure visibilité.

En contre-jour

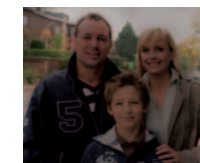

Sans ajustement

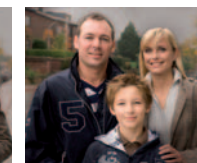

Avec ajustement

Nuit avec peu de lumière



Sans ajustement



Avec ajustement

### • Intercommunication entre les différents postes de la maison

### • Communication mains libres

### • Moniteur extra-plat

